

Pumpeborjemaschders Born

„Borjemaschder“ heißt auf Bornicher Platt Bürgermeister und „Born“ bezeichnet landläufig einen Brunnen. Der doch urig anmutende Name bedeutet somit „Pumpenbürgermeister Brunnen“. Aus der Familie Schupp, die hier wohnte, kamen drei Generationen lang in Folge die Bürgermeister von Bornich, nämlich

Johann Peter Schupp
Johann Philipp Schupp
Anton Schupp

Amtszeit von 1817 bis 1843 (kein Foto vorhanden)
von 17.01.1843 bis 31.08.1880
von 01.09.1880 bis 31.05.1901,

deshalb die Namensgebung für den Brunnen.

Der gusseiserne Pumpenbrunnen stammt aus der zweiten Hälfte des 19. Jahrhunderts. Der Brunnen ist gegossen und in Naturstein gemauert. Sein Durchmesser beträgt einen Meter und er ist 10,80 Meter tief. Er ist als „Naturdenkmal“ gewürdigt.

Der Born ist immer reichlich, meist randvoll, gefüllt, auch in trockeneren Perioden.

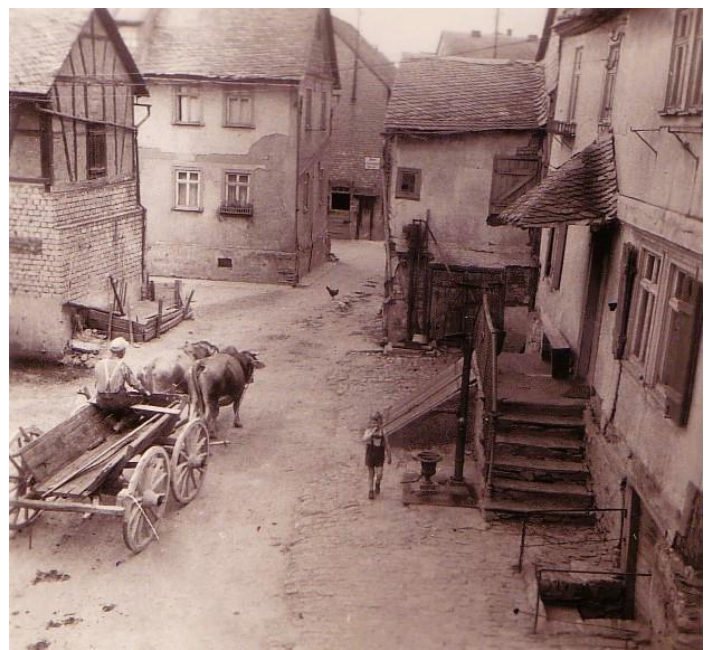
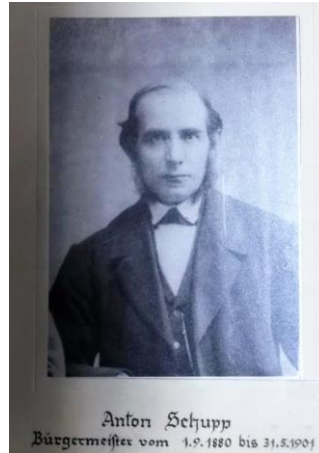
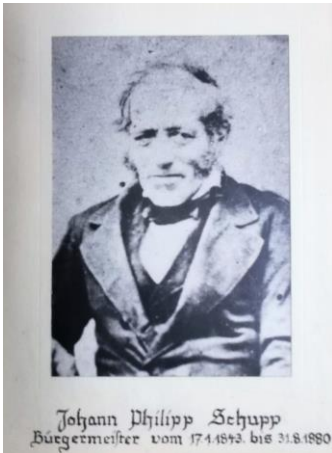

Tiefe	10,8 m
Wasserstand Juli 2023	10,0 m
Durchmesser	1,0 m
Bauart	Bruchstein gemauert
Fördertechnik	Gusseiserne Schwengelpumpe



Eigentümer: Familie Zimmermann
Quelle: Walter Zimmermann
Fotos: Gemeinde Bornich, Martin Kubat,
Margot Engelmann